リビングルームについて
About the living room
关于客厅

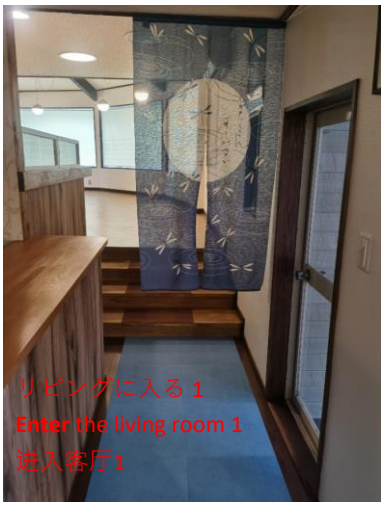

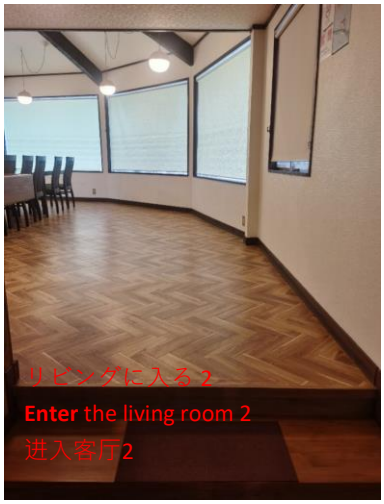

冬に灯油ストーブを使用する場合、扇風機を併用して暖めてください
When using the lamp oil stove in winter, please use it with a fan more warm.
冬季使用灯油炉时，请配合风扇使用，更温暖

冬に灯油ストーブを使用する場合、扇風機を併用して暖めてください
When using the lamp oil stove in winter, please use it with a fan.
冬季使用灯油炉时，请配合风

電源
on/off
开关
ボリューム
Volume
風量

BLUE BURNER
CORONA
電源
on/off
开关

灯油ストーブを使用しない時、安全のためスイッチを切るようご協力ください。
When no one is using the lamp oil stove, please cooperate to turn off the switch for safety.
客厅灯油炉，无人使用时，为安全请配合关掉开关。

ホットプレート専用コンセント
Electric outlet for hot plate in living room
客厅电烤炉专用插电口。

ホットプレート専用コンセント
Plug socket for hot plate
电烤炉用插电口

ホットプレート
hot plate in living room
客厅电烤炉